

Straßenverkehrsbehörde / Straßenbaubehörde

Verwaltungsgemeinschaft Emmerting
 Gemeinde Emmerting
 Untere Dorfstr. 3
 84547 Emmerting

PLZ, Ort, Datum
 84547 Emmerting 23.06.2026

Sachbearbeiter/in
 Schindler
 Telefon, Durchwahl (Nbst.)
 086799873 14
 Aktenzeichen (Bitte immer angeben!)
 140-12/2

Telefax
 08679987330
 Zimmer-Nr.
 OG 13

SPIE SAG GmbH
Bussardstraße 2
84539 Ampfing

Anordnung einer Verkehrsbeschränkung
 zur Durchführung von Arbeiten im Straßenraum gem.

§ 45 Abs. 1 und Abs. 3 Satz 1, § 44 Abs. 1 Satz 1 StVO
 § 45 Abs. 2 Satz 1 und 2 StVO
 Zum Antrag vom 23.06.2026

Die oben genannte Behörde erlässt folgende Anordnung Anlagen Regelplan/-pläne

1. Die (Straßenklasse, Straßen-Nr., Straßenname)
 Hansbauernstrasse

in (Ort, Ortsteil der Sperrung) bei km/ von km - km / bei Haus-Nr./ von Haus-Nr. zu Haus-Nr.
 Mehring 14 A

Dauer der Maßnahme
 wird vom / am 02.07.2026 bis zur Beendigung am 14.08.2026 längstens bis 14.08.2026

für den Fahrzeugverkehr	<input type="checkbox"/> vollständig	<input checked="" type="checkbox"/> halbseitig	<input type="checkbox"/> teilweise	
für den Fußgängerverkehr im Gehwegbereich	<input type="checkbox"/> vollständig	<input type="checkbox"/> halbseitig	<input type="checkbox"/> teilweise	
für den Fahrradverkehr im Radwegbereich	<input type="checkbox"/> vollständig	<input type="checkbox"/> halbseitig	<input type="checkbox"/> teilweise	gesperrt.

Grund der Sperrung
 Kabellegung für Bayernwerk

2. Die Sicherung bzw. Regelung des Verkehrs hat nach Beschilderungsplan Regelplan

Nr. BI /2 vom zu erfolgen. Diese(r) sind / ist Bestandteil dieser Anordnung

3. Der Verkehr wird umgeleitet über
 siehe Regelplan

Der Anliegerverkehr ist zugelassen bis Baustelle

4. Weitere Maßnahmen zur Sicherung des Verkehrs
 Die Anwohner werden vom Antragsteller informiert.
 Absperrung erfolgt durch den Antragsteller.

5. Diese Anordnung wird mit der Aufstellung der Verkehrszeichen wirksam

Verantwortlicher Bauleiter, (Name, Vorname, Anschrift)
 Maier Marco

Telefon dienstlich 0162/1978702 Telefon privat

6. Die Kostenentscheidung beruht auf den §§ 1 und 4 der Gebührenverordnung für Maßnahmen im Straßenverkehr in Verbindung mit dem Gebührentarif.

	Gebühren für diese Anordnung	Auslagen	Gesamtbetrag
Gebührenfestsetzung:	20,00 EUR	2,50 EUR	22,50 EUR
Bankinstitut		IBAN	BIC

Die weiteren Anordnungen auf der Rückseite sind zu beachten. Sie sind Bestandteil dieser Anordnung.

Nachdruck, Nachahmung, Kopieren und elektronische Speicherung verboten!

VERLAG Bestell-Nr.: 31022

Unterschrift

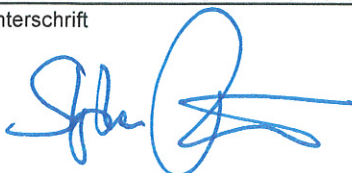

Stephan Beuthauser
 Erster Bürgermeister

Verteiler

<input checked="" type="checkbox"/> Polizei Burghausen	<input checked="" type="checkbox"/> zum Akt 140-12/2
<input checked="" type="checkbox"/> Feuerwehr Mehring	<input type="checkbox"/>
<input checked="" type="checkbox"/> Bauhof Mehring	<input type="checkbox"/>
<input checked="" type="checkbox"/> BRK	<input type="checkbox"/>



Bezugssystem:
ETRS89 / UTM 32N

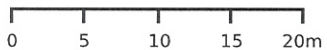

Maßstab 1: 500

Erstellt am 23.06.2026 09:45
<https://v.bayern.de/Lf8H2>

Es gelten die Nutzungsbedingungen des BayernAtlas / Geoportal Bayern / BayernAtlas-plus



Regelplan B I / 2

Straße mit geringer Verkehrsstärke oder in geschwindigkeitsreduziertem Bereich und mit deutlicher Einengung

(analog bei Richtungsfahrbahnen oder Einbahnstraßen)

Längsabsperzung zur Fahrbahn

– durch doppelseitige Leitbaken
– bei Einbahnstraßen und Richtungsfahrbahnen (**): einseitige Leitbaken

Abstand max. 9 m
Absperrschrankengitter am fahrbahnseitigen Baufeldrand

Teil B, Abschnitt 2.2.5 Absatz 3 ist zu beachten

Querabsperzung

durch Absperrschrankengitter mit mindestens 2 doppelseitigen gelben Warnleuchten und
– doppelseitige Leitbake mit doppelseitiger gelber Warnleuchte
– bei Richtungsfahrbahnen oder Einbahnstraßen (**): einseitige Leitbake mit einseitiger gelber Warnleuchte

Längsabsperzung zum Gehweg

durch Absperrschrankengitter Warnleuchten gemäß RSA Teil B, Abschnitt 2.4.3 Absatz 2

1) andere Breiten siehe Teil B, Abschnitt 2.4.2

2) [] Absperrschrankengitter am Gehweg gegenüber anstatt zwischen Arbeitsbereich und Fahrbahn
[] erforderliche Länge und Lage gemäß beigefügtem Lageplan geprüft und angeordnet

*) Entfällt bei Einbahnstraßen und Richtungsfahrbahnen (**)

***) Warnleuchten entfallen bei Richtungsfahrbahnen und Einbahnstraßen (**)

****) sofern nicht für bestimmte Fahrzeugarten freigegeben

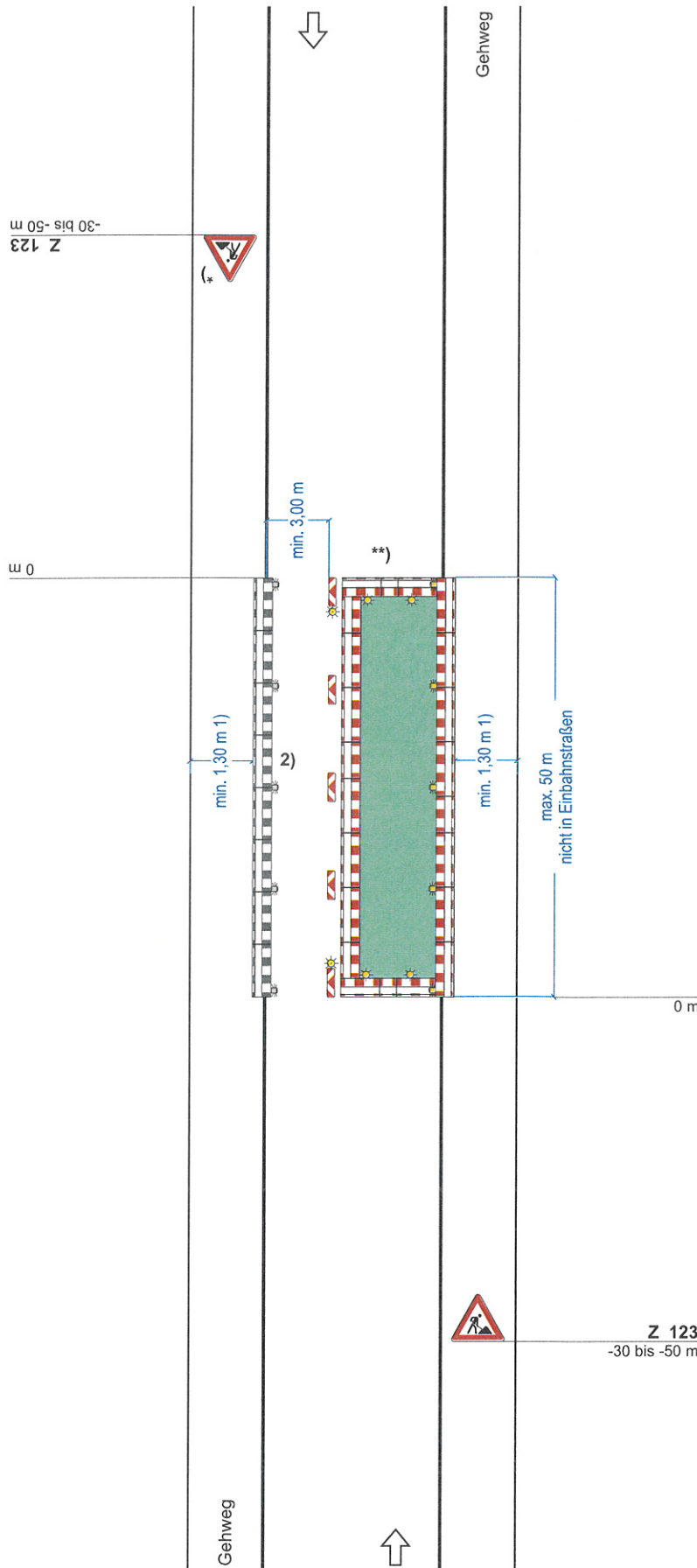

Stand: 05.2021 inkl. Korrektur 04.2022