

**Straßenverkehrsbehörde / Straßenbaubehörde**

Verwaltungsgemeinschaft Emmerting  
Gemeinden Emmerting und Mehring  
Untere Dorfstraße 3  
84547 Emmerting

PLZ, Ort, Datum  
84547 Emmerting 07.10.2020

Sachbearbeiter/in  
Frombach Uwe  
Telefon, Durchwahl (Nbst.)  
08679 9873 31  
Telefax  
08679 9873 30  
Zimmer-Nr.  
OG 13

Aktenzeichen (Bitte immer angeben!)  
140-12/2

**M. Oppacher & Sohn  
Frischbeton GmbH & Co. KG  
Haus II OT Tengling  
83373 Taching**

**Anordnung einer Verkehrsbeschränkung**

zur Durchführung von Arbeiten im Straßenraum gem.

§ 45 Abs. 1 und Abs. 3 Satz 1, § 44 Abs. 1 Satz 1 StVO  
 § 45 Abs. 2 Satz 1 und 2 StVO  
Zum Antrag vom 08.10.2020

Die oben genannte Behörde erläßt folgende **Anordnung**

Anlagen  Regelplan/-pläne

1. Die (Straßenklasse, Straßen-Nr., Straßenname)  
Gemeindestraße, Hintermehring Straße

in (Ort, Ortsteil der Sperrung)  
Mehring

bei km/ von km - km / bei Haus-Nr./ von Haus-Nr. zu Haus-Nr.  
Haus Nr. 1 bis Hintermehring 13

wird vom / am  
19.10.2020

bis zur Beendigung der Bauarbeiten  
18.12.2020

längstens bis

für den Fahrzeugverkehr	<input checked="" type="checkbox"/> vollständig	<input type="checkbox"/> halbseitig	<input type="checkbox"/> teilweise	gesperrt.
für den Fußgängerkehr im Gehwegbereich	<input type="checkbox"/> vollständig	<input type="checkbox"/> halbseitig	<input type="checkbox"/> teilweise	gesperrt.
für den Fahrradverkehr im Radwegbereich	<input type="checkbox"/> vollständig	<input type="checkbox"/> halbseitig	<input type="checkbox"/> teilweise	gesperrt.

Grund der Sperrung

Tiefbauarbeiten; Verlegung einer Wasserleitung  
Vor Haus Nr. 1 noch halbseitige Sperrung, danach Vollsperrung.

2. Die Sicherung bzw. Regelung des Verkehrs hat nach

Beschilderungsplan  Regelplan

Nr. B I/2 und B I/17

vom 07.10.2020

zu erfolgen. Diese(r) sind / ist Bestandteil dieser Anordnung

3. Der Verkehr wird umgeleitet über  
Eschlberg, Brunn, Lettenthal

Der Anliegerverkehr ist zugelassen bis

4. Weitere Maßnahmen zur Sicherung des Verkehrs

Beschilderung und Reinigung der Straße erfolgt durch Antragsteller.

5. Diese Anordnung wird mit der Aufstellung der Verkehrszeichen wirksam

Verantwortlicher Bauleiter, (Name, Vorname, Anschrift)

Herr Strobl

Telefon dienstlich  
0151/17340502

Telefon privat

6. Die Kostenentscheidung beruht auf den §§ 1 und 4 der Gebührenverordnung für Maßnahmen im Straßenverkehr in Verbindung mit dem Gebührentarif.

Gebührenfestsetzung:	Gebühren für diese Anordnung 20,00 EUR	Auslagen 2,50 EUR	Gesamtbetrag 22,50 EUR
Bankinstitut	meine Volksbank Raiffeisenbank eG	IBAN DE91 7116 0000 0007 3386 00	BIC GENODEF1VRR

Die weiteren Anordnungen auf der Rückseite sind zu beachten. Sie sind Bestandteil dieser Anordnung.

Unterschrift

  
Robert Buchner  
Erster Bürgermeister

Verteiler

<input checked="" type="checkbox"/> Polizei Burghausen	<input checked="" type="checkbox"/> Akt
<input checked="" type="checkbox"/> BRK	<input type="checkbox"/>
<input checked="" type="checkbox"/> Feuerwehr Mehring	<input type="checkbox"/>
<input checked="" type="checkbox"/> Fa. Oppacher	<input type="checkbox"/>

Nachdruck, Nachahmung, Kopieren und elektronische Speicherung verboten!



Bestell-Nr.: 31022

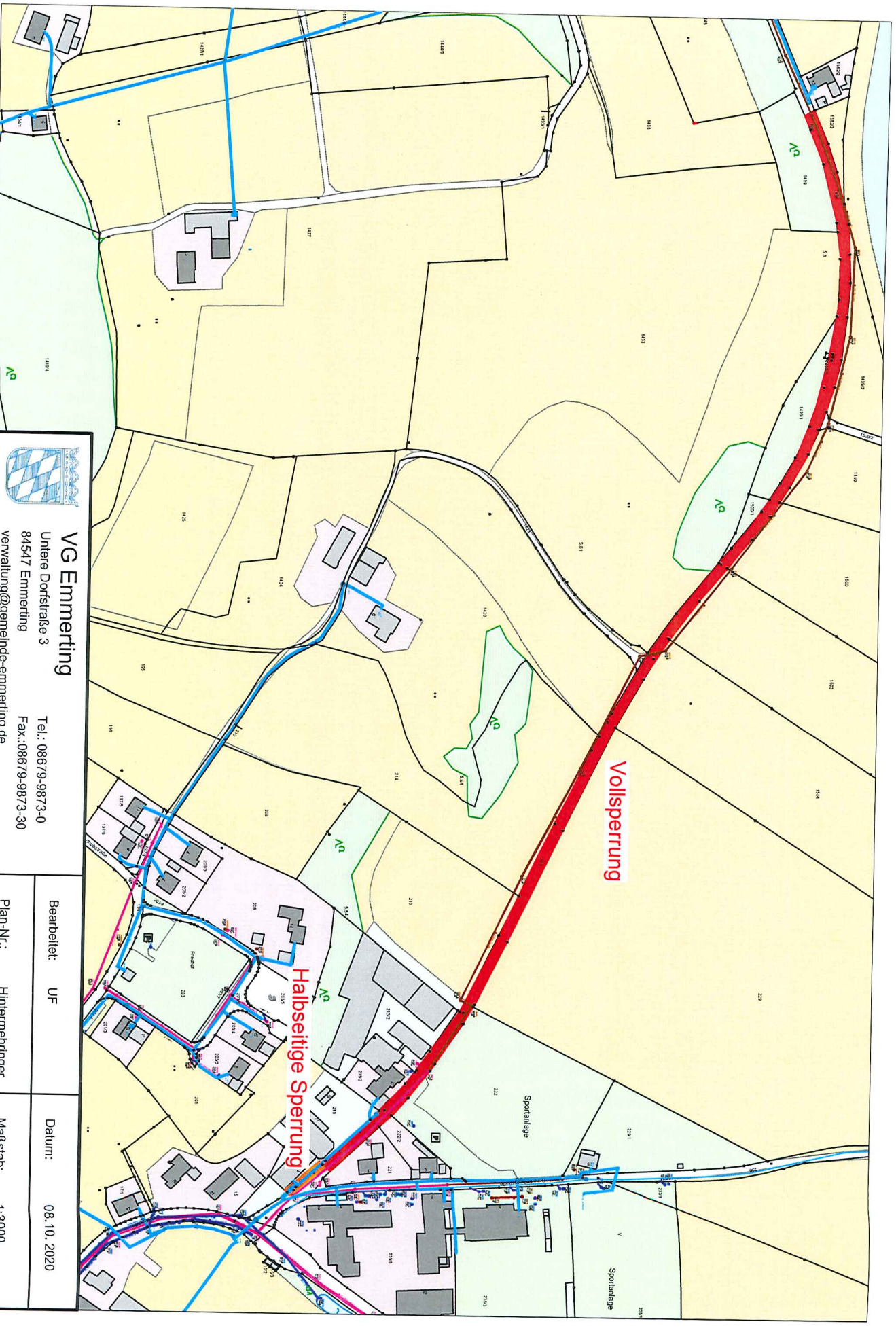

**VG Emmerling**  
 Untere Dorfstraße 3  
 84547 Emmerling  
 verwaltung@gemeinde-emmerling.de  
 Tel.: 08679-9873-0  
 Fax.: 08679-9873-30

Bearbeitet:	UF	Datum:	08.10.2020
Plan-Nr.:	Hintermehring	Maßstab:	1:3000